Beställning av högskolelitteratur

1. Studenten tar med sin litteraturlista

2. Studenten går till sitt högskolebibliotek

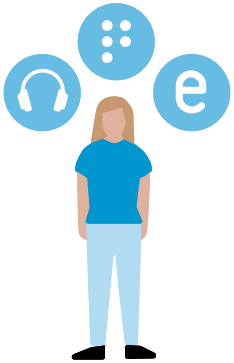

3. Studenten väljer talbok, punktskrift eller e-textbok

4. Biblioteket gör en beställning i Legimus

Tips!

För att få böckerna klara till kursstart kan högskolebiblioteket själva lämna förslag på obligatorisk kurslitteratur utan att vänta på studentens beställning.

Det gäller kurslitteratur som studenter med läsnedsättning kan komma att behöva.

MTM
MYNDIGHETEN FÖR TILLGÄNGLIGA MEDIER

5. MTM tar emot beställningen

6. MTM beslutar om talboken ska produceras med mänsklig eller syntetisk röst

7. Boken syns som "under produktion" i Legimus

8. Studenten får ett e-brev när första delleveransen kommer, alternativt när titeln är klar. Punktskrift skickas hem.

170403 FÖR FÖRMEDLARE